



Q.Light[®] SKIN CARE UNIT

Q.Light® SKIN CARE UNIT System

mit 3 kosmetischen Behandlungsmodulen

Das **Q.Light® SKIN CARE** Kosmetik Filter Set ist speziell für den Derma-kosmetischen Einsatz entwickelt worden, um die durch Alterungsprozesse, UV Strahlung und/oder falsche Ernährung entstandene, sichtbare Hautalterung zu behandeln.

Der Einsatz der **Q.Light® SKIN CARE** inkl. der verschiedenen Module, unterstützt die kosmetischen Behandlungsmethoden zur Erreichung einer jung und gesund aussehenden Haut. Das **Q.Light® SKIN CARE** System wird deshalb speziell bei Behandlungen in der Schönheitschirurgie, bei Dermatologen und im Kosmetikstudio eingesetzt.

Das **Q.Light® SKIN CARE UNIT** System besteht aus:

- **Q.Light® SKIN CARE UNIT**
- **SKIN CARE Modul**
- **ANTI-AGEING Modul**
- **CELLULITE CARE Modul**

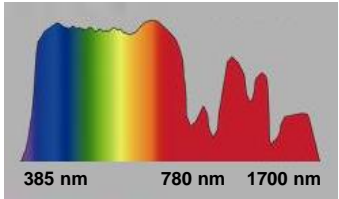

Technische Daten der Q.Light® SKIN CARE UNIT

Gerätemodell	Q.Light® SKIN CARE UNIT
Module	SKIN CARE, ANTI-AGEING, CELLULITE CARE, FARBFILTERSET mit 6 Farben
Ø Standard Behandlungsfläche	20 cm fixiert
Lichtquelle	Natürliches Vollspektrum – Patentierte Lichtquelle
Spektrum	385 – 1700 nm 
Polarisation	≥ 98 %
ViS Emission	Wellenlänge von 385 – 780 nm
Infrarot Emission	Nahinfrarote Strahlung von 780 – 1700 nm
UV Emission	Keine UV-Strahlung
Lichttemperatur	4700 K
Zertifikation	DIN EN ISO 9001:2008 & EN ISO 13485:2012 + AC:2012

definiertes Spektrum

Lichtqualität & Leistungsdichte der Q.Light® SKIN CARE UNIT

Q.Light® Emissionsspektrum mit patentierter Lichtquellentechnologie

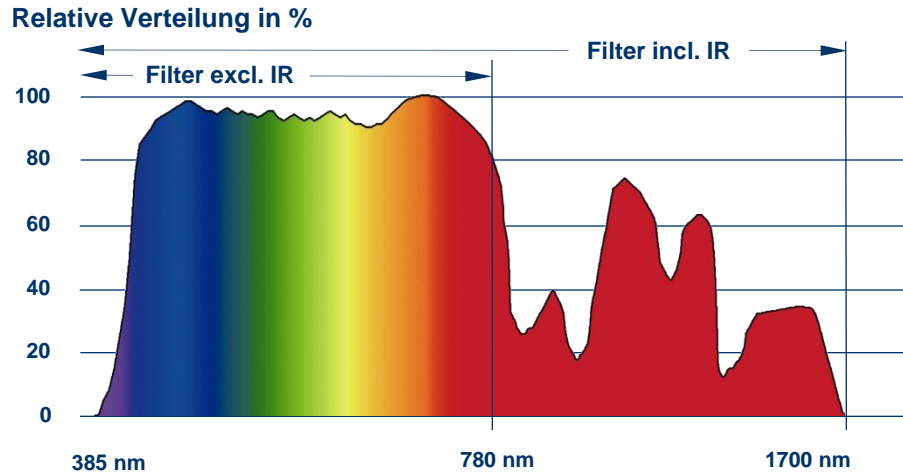

Behandlungsparameter & Dosis in Min.

Gerät	Polarisation	Behandlungsabstand	Behandlungsdurchmesser	Energieleistung
Q.Light® SKIN CARE UNIT	≥ 98 %	20 cm	20 cm	20 mW/cm ²
		15 cm	15 cm	30 mW/cm ²
		10 cm	10 cm	40 mW/cm ²

Weitere technische Daten:

Medizinprodukteklasse	Ila
Spannung	230 V, 50 - 60 Hz
Leistungsaufnahme	50 VA max.
Schutzklasse	II, Type B
Ø Behandlungs-Energieleistung	40 mW/cm ² , 2,4 Joule/cm ² (min.) bei Standard Behandlungsdistanz
Gewicht	1'120 g
Größe	260 x 158 x 173 mm (L x B x H)
Garantie	24 Monate

Stativ HOME

Stativwagen STANDARD

Stativwagen PRO



professionelles Therapiesystem

Q.Light® SKIN CARE UNIT System

Das **Q.Light® SKIN CARE UNIT System** bietet spezielle Behandlungsmodule mit genauestens auf die kosmetischen Indikationen abgestimmte Parameter.

Die jeweiligen Spektren der Spezialfilter gewährleisten optimale Behandlungsergebnisse.

Für die verschiedenen Indikationen können die folgenden Module in der **Q.Light® SKIN CARE UNIT** eingesetzt werden:



Modul SKIN CARE



385 – 780 nm

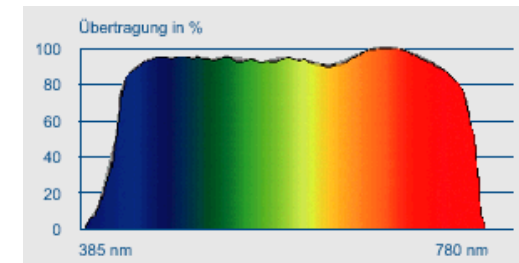

Modul ANTI-AGEING



385 – 1700 nm

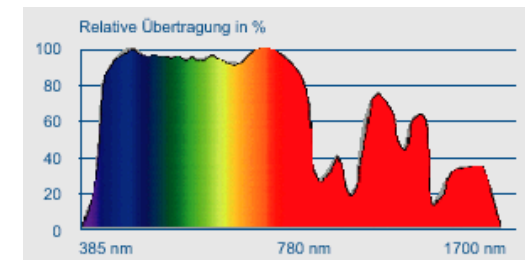

Modul CELLULITE CARE

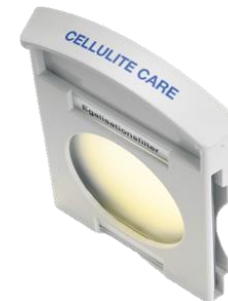

550 – 1700 nm

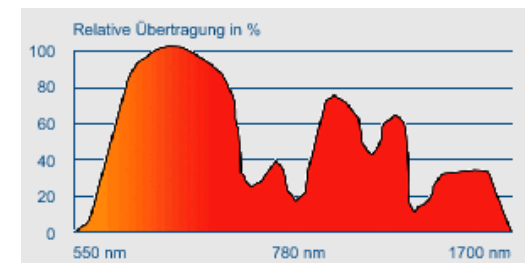

spezielle Filtermodule

Das **Q.Light® SKIN CARE** Modul für allgemeine Hautbehandlung

Das **Q.Light® SKIN CARE** Modul wurde speziell entwickelt für die Behandlung von:

- gestresster und trockener Haut
- pflegebedürftiger Haut
- großporiger Haut
- irritierter Haut

und für die

- Stimulation regenerativer Prozesse
- Verbesserung der Sauerstoffversorgung
- Intensivierung der Stoffwechselprozesse

sowie für die Vorbehandlung beim Einsatz von dermatologischen und kosmetischen Wirkstoffen und Konzentraten.

Q.Light® SKIN CARE Modul



Q.Light® Ampullenkur zur komplementären Behandlung



Allgemeine Hautbehandlung - Anwendung

Die Behandlung mit **Q.Light® SKIN CARE** unterstützt die biologischen Funktionen der Haut. Durch kurze Behandlungszeiten kann die **Q.Light®** Phototherapie problemlos in alle kosmetischen Behandlungsmethoden eingebunden werden. Die durchschnittliche Dosis sollte mindestens 12 J/cm^2 betragen, d.h. 12 Min. bei einem Behandlungsabstand von 20 cm.



Der Lichtstrahl wird im rechten Winkel auf die zu behandelnde Fläche gerichtet. Damit optimale Ergebnisse erzielt werden können, wird die zu behandelnde Fläche gereinigt und anschließend mit **Q.Light®** inkl. **SKIN CARE Modul** bestrahlt.

Ein positiver Synergieeffekt wird durch die Verwendung der **Q.Light®** Ampullenkuren erzielt.

Kosmetische Präparate können sowohl vor, als auch nach der Lichttherapie aufgetragen werden. Sofern vorher aufgetragen wird müssen evtl. überschüssige Reste vor der Bestrahlung entfernt werden.

Nebenwirkungen und Kontraindikationen sind bisher keine bekannt.

regulierte zelluläre Prozesse

Das **Q.Light® ANTI-AGEING** Modul für jüngere, glattere und gesündere Haut

Das **Q.Light® ANTI-AGEING** Modul wurde speziell für die folgenden Einsatzgebiete entwickelt:

- Reduzierung von Fältchen
- Verzögerung der Hautalterung
- Erhöhung der Mikrozirkulation
- Stimulation und Regulation der Reparaturmechanismen
- Behandlung von müder und aschfahler Haut und
- gegen Couperose sowie
- in Kombination mit Anti-Ageing Cremes bzw. Ampullenkonzentraten



Q.Light® ANTI-AGEING Modul



Q.Light® Ampullenkur zur komplementären Behandlung



Allgemeine ANTI-AGEING Behandlung

Das **Q.Light® ANTI-AGEING** System emittiert sichtbares, inkohärentes und polarisiertes Licht inklusive einem nahen Infrarot Anteil.

Die durchschnittliche Dosis für die Behandlung sollte mindestens 12 J/cm² betragen, d.h. 12 Min. bei einem Behandlungsabstand von 20 cm. Der Lichtstrahl wird im rechten Winkel auf die zu behandelnde Fläche gerichtet. Optimale Resultate werden bei täglicher Behandlung mit **Q.Light® ANTI-AGEING** erzielt.

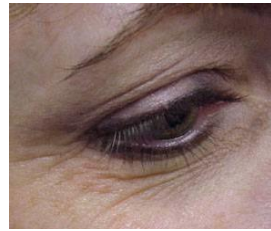

Beginn der Behandlung



Ergebnis nach 8 Wochen

Die Haut sollte vor der Behandlung gereinigt werden. Spezielle dermatologische Kosmetik kann vor oder nach der Behandlung aufgetragen werden. Sofern vorher aufgetragen wird müssen evtl. überschüssige Reste vor der Bestrahlung mit **Q.Light®** entfernt werden. Erste Verbesserungen werden innerhalb der ersten zwei Wochen der Behandlung festgestellt. Ein positiver Synergieeffekt wird durch die Verwendung der **Q.Light®** Ampullenkuren erzielt.

Wirkungsweise der **Q.Light®** Phototherapie:

- Aktivierung der Mikrozirkulation durch Photomodulation
- Regulierung zellulärer Prozesse in der Haut und im Gewebe
- Bildung von Collagen und Elastinfasern
- Verbesserung Stoffwechsel

aktivierte Mikrozirkulation

Das **Q.Light® CELLULITE CARE** Modul zur effektiven Behandlung von Cellulite

Das **Q.Light® CELLULITE CARE** Modul wurde speziell entwickelt zur Behandlung folgender Applikationen:

- Cellulite in allen Graden
- Bindegewebschwäche
- Stoffwechselstörung
- Durchblutungsstörung
- Lymphstau



Q.Light® CELLULITE CARE Modul



Q.Light® Ampullenkur zur komplementären Behandlung



CELLULITE Behandlung

Für optimale Ergebnisse mit **Q.Light® CELLULITE CARE** ist eine tägliche Behandlung notwendig. Das mit dem **Q.Light® CELLULITE CARE** Modul emittierte Licht ist polarisiert, orange und enthält zusätzlich den nahen Infrarotbereich. Die durchschnittliche Dosis zur Cellulitebehandlung sollte mind. 19 J/cm^2 betragen, d.h. ca. 16 Min. bei einem Behandlungsabstand von 20 cm. Der Lichtstrahl wird im rechten Winkel auf die zu behandelnde Fläche gerichtet. Die Haut sollte vor der Behandlung gereinigt werden. Spezielle dermatologische Kosmetik kann vor oder nach der Behandlung aufgetragen werden. Sofern vorher aufgetragen wird müssen evtl. überschüssige Reste vor der Bestrahlung mit **Q.Light®** entfernt werden. Erste Verbesserungen werden innerhalb der ersten vier Wochen der Behandlung festgestellt.

Ein positiver Synergieeffekt wird durch die Verwendung der **Q.Light®** Ampullenkuren erzielt.



Problemzone



Vor der Behandlung

Ergebnis nach 3 Monaten

aktivierte Mikrozirkulation

Q.Light® SKIN CARE UNIT & Farbfilter Set - 6 Farbmodule

Zur Verwendung der **Q.Light® SKIN CARE UNIT** als Farblichttherapiegerät werden spezielle dichroitische Farbfiltermodule eingesetzt. In Kombination mit der optimalen Farbtemperatur, des patentierten Leuchtmittels ergeben sich die brillanten Farben.

Auswahl der Farbe

Die folgenden Tabellen geben Entscheidungshilfen zur Farblichttherapie. Neben Indikation und Wirkung werden auch Hinweise zur Anwendungsdauer gegeben.

Unspezifische allgemeine Wirkungen und auch Farblichttherapieempfehlungen können sich wiederholen. Dies liegt an den interindividuellen Unterschieden einer Behandlung und der subjektiven Empfindung jedes Einzelnen. Es kann sich daher nur um Empfehlungen und Vorschläge handeln, die immer mit dem Arzt oder Therapeuten abgesprochen werden sollten. Änderungen in der Diagnose können eine andere Therapiefarbe zur Folge haben.

Wichtig ist auch die persönliche Empfindung. Im Zweifel sollte der/die Patient/in nach Gefühl und Wohlbefinden über Farbeinsatz und Dauer der Farblichttherapie entscheiden.

Trotz sorgfältigster Recherche kann jedoch weder ein Anspruch auf Vollständigkeit der Liste noch auf Wirksamkeit der Behandlung im Einzelfall erhoben werden. Es wird ausdrücklich darauf hingewiesen, dass Angaben teilweise auf persönlichen Erfahrungen, nicht aber auf wissenschaftlichen Studien beruhen.



Filter Modul WEISS

Allgemeine Assoziation

Klarheit, Reinheit, Unschuld, Jugend, Heilung, Sauberkeit

Allgemeine Wirkung

Stärkung von Immunsystem und Selbstheilungskräften, Anregung von Zellstoffwechsel und Zellregeneration, Harmonisierung des Verdauungssystems, Stimulation der Blutbildung, Förderung von Wundheilung, Entspannung

Kosmetischer Effekt

Verbesserung der Elastizität und Spannkraft der Haut, Regulierung des Feuchtigkeitshaushaltes, Stimulierung der Sauerstoffversorgung der Haut, Anregung der Kollagenbildung

Medizinische Indikation

Wunden und Narben, Neurodermitis, Stoffwechselstörungen, Saisonal Abhängige Depressionen

Empfohlene Behandlung

Zur Anregung des Immunsystems sowie zur Prophylaxe: Behandlung über Gesicht und Augen, 8 – 10 Minuten, für kosmetische Effekte Bestrahlung auf das zu behandelnde Hautareal, 4 – 8 Minuten.

brilliante Farben



Filter Modul **ROT**

Charakteristik

Aktivität und Wärme

Allgemeine Assoziation

Gesundheit, Vitalität, Liebe und Leidenschaft, Sonnenaufgang und -untergang, Blut, Gefahr und Hilfe, Feuer, Revolution

Allgemeine Wirkung

Anregung des Kreislaufs und des Nervensystems, Förderung von Durchblutung und Stoffwechsel, in der Folge: Aktivierung der Energiereserven

Kosmetischer Effekt

Anregung des Haut- und Zellstoffwechsels, Verbesserung der Hautdurchblutung, Regeneration müder und abgespannter Haut

Medizinische Indikation

Geschwächtes Immunsystem, Schmerzen, Durchblutungsstörungen, auch Erfrierungen, Müdigkeit und Erschöpfung

Empfohlene Behandlung

Für globale Wirkung: Behandlung über Gesicht, 8 – 10 Min., zur verbesserten Wirkung weitere 4 Minuten auf Solarplexus (Bauchhöhle/Magengegend)

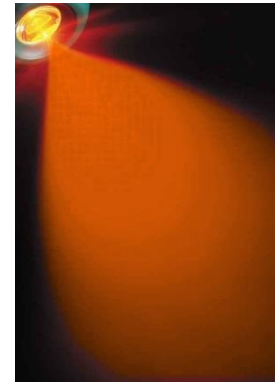

Filter Modul **ORANGE**

Charakteristik

Aktivität und Inspiration

Allgemeine Assoziation

Sonne, Wärme, Inspiration und Anregung, Geselligkeit und Freude

Allgemeine Wirkung

Förderung der Gewebekonstruktion, Belebung und Erwärmung, Anregung der Muskelfunktionen (entspannend), Anregung der Psyche (stimmungsaufhellend)

Kosmetischer Effekt

Unterstützung beim Aufbau kollagener Fasern, Reaktivierung des natürlichen Hautschutzmantels, Verbesserung der Hautfestigkeit, insbesondere auch bei Orangenhaut (Cellulite)

Medizinische Indikation

Muskelverspannungen, Spannungskopfschmerz, allergische Reaktionen, depressive Gefühle, verminderte Drüsentätigkeit

Empfohlene Behandlung

Gesicht und Brust (Bereich Solarplexus) 10 – 15 Minuten; zur Anregung der Psyche: Behandlung über Gesicht und Augen, 8 Min.; zur Muskelentspannung: Bestrahlung auf betroffene Region, z.B. bei Spannungskopfschmerzen auf die Nackenmuskulatur, 8 Minuten

brilliante Farben



Filter Modul **GELB**

Charakteristik

Intelligenz und Erfolg

Allgemeine Assoziation

Sonnenlicht, Gold, Intelligenz und geistige Aktivität, Philosophie, Erfolg

Allgemeine Wirkung

Stärkung und Anregung des Verdauungstraktes, Tonisierung der Muskeln, Anregung des Lymphsystems, Stimulation des sensorischen und motorischen Nervensystems, Anregung und Aufhellung der Psyche, Abbau von Depressionen

Kosmetischer Effekt

Entspannung und Beruhigung irritierter Haut, Stärkung des natürlichen Schutzsystems der Haut, Anregung von Hautstoffwechsel und Lymphfluss

Medizinische Indikation

Verdauungsstörungen, Müdigkeit, depressive Gefühle

Empfohlene Behandlung

Bei depressiven Gefühlen und Müdigkeit: Behandlung über Gesicht und Augen, 4 – 8 Minuten, danach 4 Minuten auf den Solarplexus; bei Verdauungsstörungen: Bestrahlung auf Solarplexus und Magen, Behandlungszeit: 8 – 10 Minuten



Filter Modul **GRÜN**

Charakteristik

Ausgleich und Hoffnung

Allgemeine Assoziation

Natur, Gesundheit, Beruhigung und Entspannung, Balance und Harmonie, Hoffnung

Allgemeine Wirkung

Stärkung des Immun-, Herz- und Kreislaufsystems, Stimulation des Hormonsystems, antiseptisch, Harmonisierung der Organe, Gewebebildung, Beruhigung und Entspannung für das Gehirn

Kosmetischer Effekt

Linderung allgemeiner Hautprobleme, Bindung von Feuchtigkeit, Beruhigung der Haut, Verringerung von Trockenheitsfältchen und Spannungsgefühl

Medizinische Indikation

Geschwächtes Immunsystem, frische Wunden und Narben, Verspannungen, Schmerzen, insbesondere Kopfschmerzen, beginnender Herpes, nervöse Unruhe

Empfohlene Behandlung

Zur Anregung des Immunsystems und zur Prophylaxe: Behandlung über Gesicht und Augen, 8 – 10 Minuten; bei Herpes und frischen Wunden: Bestrahlung auf betroffenes Hautareal, 8 – 10 Minuten; bei Unruhe: Behandlung über Gesicht und Augen, 8 – 10 Minuten

brilliante Farben



Filter Modul **BLAU**

Charakteristik

Kühle und Entspannung

Allgemeine Assoziation

Frische, Kühle, Himmel und Weite, seelisches und spirituelles Gleichgewicht, Gelassenheit, Treue

Allgemeine Wirkung

Lindernd und schmerzstillend, gut für die Augen, antiseptisch, entzündungshemmend, entspannend und schlaffördernd, beruhigend

Kosmetischer Effekt

Zuführung notwendiger Hautfeuchtigkeit, Verfeinerung des Hautreliefs, Normalisierung der Talgproduktion bei unreiner, gereizter Haut, Linderung bei Hautirritationen

Medizinische Indikation

Fieber, Schmerzen, nervöse Unruhe, Schlafstörungen, Entzündungen, Hautrötungen, Akne, Herpes, Allergien, auch Sonnenallergien, Sonnenbrand, Insektenstiche, Wucherungen

Empfohlene Behandlung

Bei Schlafstörungen: Behandlung über Gesicht und Augen, 8 Minuten, zur verbesserten Wirkung weitere 4 Minuten auf Solarplexus; bei Hautreizungen: auf betroffenes Areal, 4 – 8 Minuten

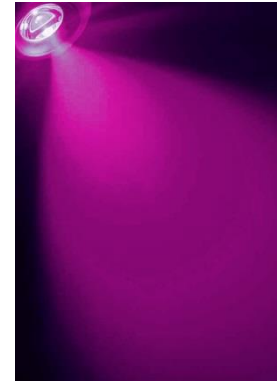

Filter Modul **VIOLETT**

Charakteristik

Individualismus und Intuition

Allgemeine Assoziation

Gegensätze Feuer und Gelassenheit (Rot und Blau), Buße, Trauer und Leid

Allgemeine Wirkung

Regulierung des Stoffwechselgeschehens, Anregung des Lymphsystems, Beruhigung des Nervensystems, sedierende Wirkung auf die Organe (außer Milz), Fiebersenkung, Inspiration und Entspannung

Kosmetischer Effekt

Beruhigung der Haut, Tonisierung der Hautgefäße, Nachlassen von Rötungen, Schutz gegen freie Radikale, Durchfeuchtung der Haut

Medizinische Indikation

Stress, Kreislaufstörungen, unspezifische Schmerzen

Empfohlene Behandlung

Behandlung auf Ort des Schmerzes, ca. 10 Minuten oder auf Gesicht und Augen richten und 8 Minuten behandeln, zur verbesserten Wirkung weitere 4 Minuten auf den Solarplexus

brilliante Farben

Referenzliste medizinischer Indikationen A-Z

Die folgende Aufstellung enthält lediglich Behandlungsempfehlungen, mit denen bereits gute Ergebnisse erzielt werden konnten. Trotz sorgfältigster Recherche kann jedoch weder ein Anspruch auf Vollständigkeit der Liste noch auf Wirksamkeit der Behandlung im Einzelfall erhoben werden. Es wird ausdrücklich darauf hingewiesen, dass viele Angaben lediglich auf persönlichen Erfahrungen, nicht aber auf wissenschaftlichen Studien beruhen. Die Behandlung mit dem Farblichttherapiegerät ersetzt nicht die ärztliche Konsultation und Diagnose. Insbesondere bei medizinischen Indikationen sowie den aufgeführten Kontraindikationen sollte, im Zweifelsfall zuvor ein Arzt aufgesucht und die Farblichttherapie mit diesem abgestimmt werden.

MEDIZINISCHE INDIKATION BEHANDLUNGSVORSCHLAG

Abmagerung	Rot und Grün, abwechselnd auf die Magengegend, täglich
Allergische Reaktionen	Orange, bei starkem Juckreiz auch Blau
Akne	Blau
Appetitlosigkeit	Gelb
Abszesse	Blau, täglich, wenn kein Eiter mehr, mit Rot fortsetzen
Arteriosklerose	Blau, 2-3x täglich, auf die Herzgegend
Angstzustände	Blau
Asthma	Grün und Rot im Wechsel, 2 x täglich auf Brust und Schulter

Ausschlag	Blau
Bakterielle Entzündung	Grün
Bluthochdruck	Blau, 2-3x täglich, auf die Herzgegend
Bronchitis	Grün, Brust und Rücken, 10 Tage lang
Cellulite	Orange
Chronische Leiden	Rot
Darmgrippe	Gelb, 2 x täglich, Brust und Rücken
Drüsenleiden	Orange
Durchblutungsstörungen	Rot, täglich
Durchfall	2 x tägl. Trinken von 15 Min. lang mit Blau belichtetem Wasser, 200 ml
Erfrierungen	Rot
Erkältungskrankheiten	Rot
Grippe	Grün, 2-3x tägl., in gut beheiztem Raum
Gürtelrose	Blau
Haarausfall	Rot, 2 x täglich
Hautleiden	Rot, oft, täglich
Herpes	Grün, auch Blau
Herzklopfen, nervöses Herzleiden	Blau
Hormonsystemstörungen	Grün
Hyperaktivität, -reaktionen	Blau
Insektenstiche	Blau
Ischias	Rot

brilliante Farben

Keuchhusten	Grün
Kopfschmerzen	Blau, beliebig oft, auch Grün + Orange
Krämpfe	Orange, auch Rot
Lähmungserscheinungen	Rot
Leberleiden	Gelb, 2 x täglich
Lungenleiden	Grün
Lymphsystemstörungen	Gelb, auch Violett
Magenschmerzen	Gelb, 3 x täglich, bei starken Schmerzen auch Blau
Masern	Rot, 2 x täglich
Milzerkrankungen	Violett
Müdigkeit	Rot
Narben	Grün
Nervosität	Blau und Grün abwechselnd
Nesselfieber	Blau
Neurodermitis	Weiß, polarisiert, 2 x täglich
Osteoporose	Grün und Gelb, 2 x täglich
Rheuma (allg.)	Rot, beliebig oft
Rheuma (Gelenke)	Blau, beliebig oft
Scharlach	Rot
Schlaflosigkeit	Grün, Blau
Schmerzen	Blau, auch Grün
Schuppenflechte	Violett
Sonnenbrand, -allergie	Blau

Vegetatives Nervensystem	Grün, 1 x täglich, 3-4 Wochen lang, auf Oberbauch
Verdauungsstörungen	Gelb, 2 x täglich, Brust und Rücken
Verspannungen	Grün
Verstopfung	Trinken von 15 Min. lang mit Rot belichtetem Wasser, 500 ml; 2 x täglich

Wadenkrämpfe

Warzen	Blau
Wundheilung	Grün, auch Weiß
Zahnschmerzen	Blau

Kontraindikationen

Bei folgenden Kontraindikationen konsultieren Sie bitte stets zuerst einen Arzt:

- Lichtüberempfindlichkeit oder sog. "Photoallergie«
- Neigung zu phototoxischen Reaktionen, z.B. nach Kontakt mit Pflanzen
- Einnahme von photosensibilisierenden bzw. phototoxischen Medikamenten (Antidepressiva)
- Schwangerschaft
- Bösartige Erkrankungen, Tumore, Metastasen
- Ungeklärte Hautveränderungen

Es gibt viele Möglichkeiten und unterschiedliche Verfahren die **Q.Light®** Farblichtbehandlung einzusetzen. Es ist daher empfehlenswert eine Farbtherapieausbildung oder entsprechende Seminare zu belegen.

brilliante Farben

Q.Products AG – biotechnology & photomedicine

Die **Q.Products AG** entwickelt und produziert spezielle Phototherapiegeräte für professionelle Anwendungen und für die Selbstbehandlung zu Hause. Zusätzlich zur **Q.Light® SKIN CARE UNIT** gibt es die folgenden Spezialgeräte:

- **Q.Light® ACNE CARE**
- **Q.Light® PAIN CARE**
- **Q.Light® WOUND CARE**
- **Q.Light® SAD CARE**

Q.Products AG

Säntisstrasse 11, CH-9401 Rorschach

Telefon +41 (0) 71 858 20 60

Fax +41 (0) 71 858 20 61

Email contact@QProducts.info

Web www.QLight.info

Version 2015/08/14

© copyright **Q.Products AG**



spezialisierte Geräte